PANEL DE CONTROL DEL CICLO INTEGRAL DEL AGUA

CAPTACIÓN ¿DE DÓNDE VIENE EL AGUA?

EL AGUA PROCEDENTE DEL MEDIO NATURAL, LLUVIA, RÍOS, MANANTIALES, MARES, ES RECOGIDA Y DIRIGIDA A EMBALSES Y PRESAS PARA SU ALMACENAMIENTO.

TRATAMIENTO. EL PROCESO DEL AGUA POTABLE

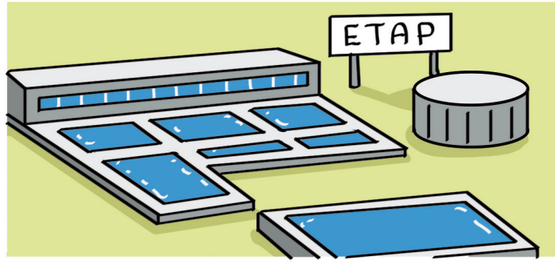

EL AGUA ES CONDUCIDA A LAS **ETAP**, ESTACIONES DE TRATAMIENTO DE AGUA POTABLE, DÓNDE ES SOMETIDA A UN CUIDADO PROCESO DE LIMPIEZA, DESINFECCIÓN Y CONTROL PARA HACERLA APTA PARA EL CONSUMO HUMANO.

ALMACENAMIENTO. ¿DÓNDE SE GUARDA EL AGUA LISTA PARA SU CONSUMO?

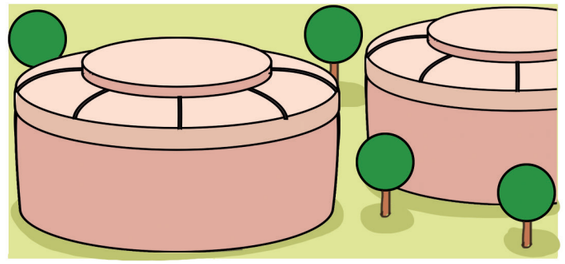

EL AGUA POTABLE ES ALMACENADA EN DEPÓSITOS ESPECIALES DÓNDE ES CUIDADA, VIGILADA Y ANALIZADA Y MANTENIDA EN PERFECTAS CONDICIONES PARA SU SUMINISTRO.

DISTRIBUCIÓN. ¿CÓMO LLEGA EL AGUA A NUESTROS GRIFOS?

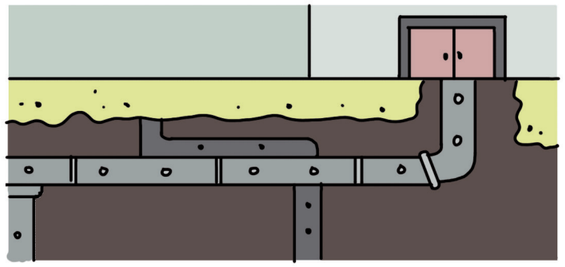

DESDE LOS DEPÓSITOS, EL AGUA ES CONDUCIDA A TRAVÉS DE UNA COMPLEJA RED DE TUBERÍAS HASTA LLEGAR A NUESTRAS CASAS, HOSPITALES, COLEGIOS E INDUSTRIAS.

SANEAMIENTO ¿DÓNDE VA EL AGUA DESPUÉS DE SER CONSUMIDA?

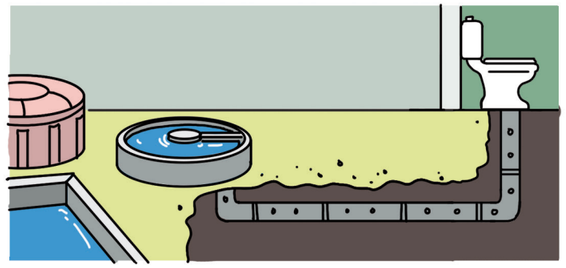

UNA VEZ UTILIZADA, EL AGUA ES CONDUCIDA MEDIANTE LA RED DE SANEAMIENTO (DESAGÜES Y TUBERÍAS) A LAS **EDAR**, ESTACIONES DEPURADORAS DE AGUAS RESIDUALES.

DEPURACIÓN, ¿QUÉ OCURRE EN LAS EDAR?

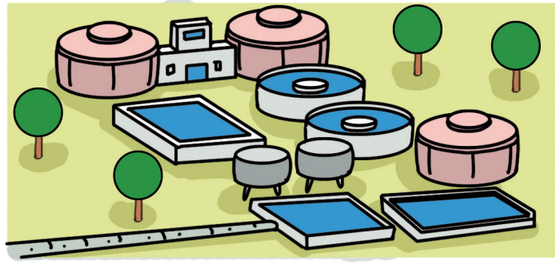

EL AGUA ES PROCESADA Y TRATADA PARA SER DEVUELTA AL MEDIO NATURAL EN LAS MEJORES CONDICIONES O PARA SER REUTILIZADA.

aqualia

Tu compañía del agua

aqualia.com